



Central American Learning Community on EUDR Compliance for Coffee

21.01.2024

PROMECAFE

Delegation of the UE to Costa Rica
GIZ



Implemented by:



Agenda.

- Bienvenida PROMECAFE

Daniel Dubón, Secretario Ejecutivo PROMECAFE

- Update EUDR

Lars Gottschalk, Asesor PROMECAFE

- Congreso EUDR & Data: Próximos pasos

Anna Kühnel, Asesora programa REDD+ Landscape III GIZ

- Sistemas nacionales y enfoques EUDR en Brasil y Colombia

Marcela Gaviria Botero, Directora de Alianzas y Proyectos, FNC

Michael von Luehrte, Consultor independiente en representación de CECAFÉ

- Mesa redonda virtual moderada sobre lecciones para Centroamérica

- Cierre





Actualizaciones EUDR

Lars Gottschalk, PROMECAFE

PROMECAFE

Delegation of the UE to Costa Rica

GIZ



Implemented by:

giz Deutsche Gesellschaft für Internationale Zusammenarbeit (GIZ) GmbH

Update EUDR.

- Se ha oficializado el **aplazamiento de 12 meses de la aplicación de la EUDR**.
- La nueva fecha de entrada en vigor será el **30.12.2025** (para micro y pequeños operadores: 30.06.2026).
- Se publica la clasificación de los niveles de riesgo de los países hasta el **30 de junio de 2025** (hasta entonces: todos los países se consideran de riesgo estándar).
- No hay más cambios en la regulación y la **fecha límite de deforestación se mantiene sin cambios** (30.12.2020).
- En diciembre, se lanzó oficialmente el **Sistema de Información EUDR**:
 - Existen dos servidores diferentes (sólo para operadores registrados):
 - *El servidor LIVE*: Las declaraciones de diligencia debida presentadas en este servidor tienen valor jurídico y su contenido puede ser objeto de controles.
 - *El servidor ACCEPTANCE*: Una replica del servidor LIVE que permite a los usuarios practicar la presentación de declaraciones de diligencia debida.
 - Para los operadores que no son de la UE: Existe un procedimiento específico para registrarse en el sistema de información EUDR.



Congreso EUDR & Data

Anna Kühnel, programa regional REDD+ Landscape III, GIZ

PROMECAFE

Delegation of the UE to Costa Rica

GIZ



Congreso EUDR & Data.

06.12.2024
CATIE, Costa Rica

Participantes:
82 presencial
112 virtual



Mensajes claves.

- El cumplimiento de la EUDR sigue siendo un tema central en Centroamérica a todos niveles.
- Oportunidades de los datos para todos los actores de las cadenas de valor (público y privado).
- Los sistemas de datos conjuntos, públicos o privados, crean eficiencias para el sector privado y pueden garantizar una mejor inclusión de los agricultores.
- Se han probado y están disponibles varios componentes básicos de infraestructura pública digital.
- Existe una gran demanda para determinar conjuntamente los requisitos mínimos de información y normas.



Mirada hacia 2025.

Enfoque en.

- **Aprendizaje e intercambio** de experiencia entre países de la región.
- **Soluciones compartidas** para algunos aspectos del cumplimiento de EUDR.
- **Más participación** del sector privado en el diálogo.
- Flujo continuo de **información sobre las evoluciones** internacionales en la **implementación de EUDR** y los sistemas de información.

Acciones estratégicas.

- **Sistemas de datos nacionales:** explorar y vincular.
- Infraestructura Pública Digital (**DPI**): casos de uso, fomentar cooperación, apoyar interconexiones.
- **Enfoques de referencia** para EUDR en Centroamérica: probar sistemas, investigar iniciativas, desarrollar marco regional.

Trabajar con las partes interesadas y las autoridades competentes en las tres líneas estratégicas

Sistemas nacionales y enfoques EUDR en Brasil y Colombia

Presentaciones:

- **Marcela Gaviria Botero**
Directora de Alianzas y Proyectos, FNC
- **Michael von Luehrte**
Consultor independiente en representación de CECAFÉ

PROMECAFE

Delegation of the UE to Costa Rica
GIZ



Implemented by:

giz Deutsche Gesellschaft
für Internationale
Zusammenarbeit (GIZ) GmbH

Presentación FNC



Marcela Gaviria Botero

Directora de Alianzas y
Proyectos

PROMECAFE

Delegation of the UE to Costa Rica
GIZ



Implemented by:

giz Deutsche Gesellschaft
für Internationale
Zusammenarbeit (GIZ) GmbH





**MÁS
FEDERACIÓN**

AVANCES EUDR

SECTOR CAFETERO COLOMBIANO

MARCELA GAVIRIA BOTERO
Directora Alianzas y Proyectos
marcela.gaviria@cafedecolombia.com



COLOMBIA ES CAFÉ



*296.400
Caficultores < 1 ha

552.814
CAFICULTORES

31.3%
MUJERES

68.7%
HOMBRES

841.354
HECTAREAS

659,850
FINCAS

12.3%
PIB AGRÍCOLA
(2023)

23
DEPARTAMENTOS

606
MUNICIPIOS

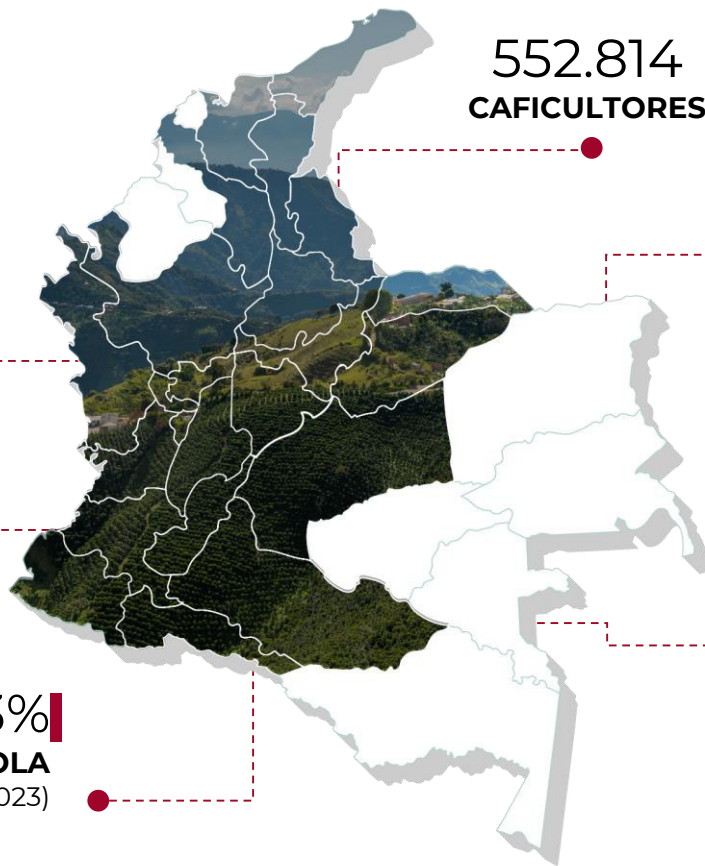

FEDERACIÓN NACIONAL DE CAFETEROS DE COLOMBIA



Fundada 1927

Organización democrática

385 Comités Municipales

15 Comités Departamentales

Bienes públicos para los caficultores

Garantía de compra

Cenicafé

+1000 Extensionistas

Promoción



ESTRATEGIA GENERAL

PACTO VERDE

OBJETIVOS

Mantener en envío del Café de Colombia a Europa y a otros destinos sin restricciones.

Evitarle el costo asociado a la adaptación a los caficultores a través del uso información pública y oficial.





MÁS
FEDERACIÓN

¿QUÉ PIDE LA
REGULACIÓN?



**LIBRE DE
DEFORESTACIÓN**



LEGALIDAD



**DEBIDA
DILIGENCIA**



MÁS
FEDERACIÓN

LIBRE DE DEFORESTACIÓN

- Georreferenciación de lotes de producción.
- Habeas data.
- Análisis de deforestación.
- Estrategia de comunicación.



GEORREFERENCIACIÓN DE LOTES DE PRODUCCIÓN

PLATAFORMA DE GEORREFERENCIACIÓN PARA EXPORTADORES

AVANCES GREMIO

- 100% de la información georreferenciada en SICA.
- Se entregará la coordenada del lote en producción de café de mayor área / polígonos para los lotes > de 4 has.
- Coordenada de lote de nueva siembra.
- Establecimiento antes de la línea base (si/no).

CONVENIOS INTERINSTITUCIONALES

- **CONVENIO FNC-UPRA:** Uso y confidencialidad de datos del SICA.
- Llegar al 100% de los productores.

ANÁLISI DE RIESGOS DE DEFORESTACIÓN

Coord. Vs GFW
(Sin Fecha de Establecimiento)

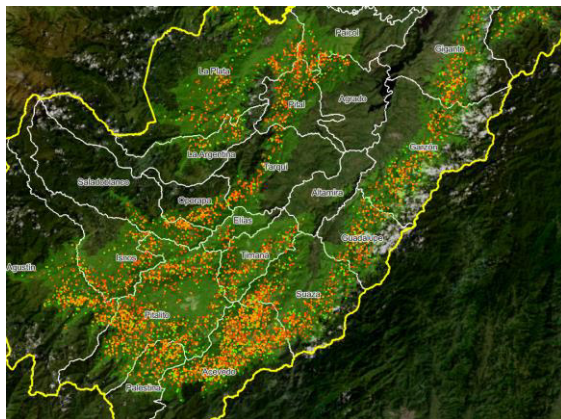

Coord. Vs GFW
(Con Fecha de Establecimiento)



87% del total de las fincas con fecha de establecimiento

A glass coffee pot with a black handle and a silver spout is positioned on a red and black perforated heater. The pot is filled with dark coffee and has condensation on its surface. To the left, a white ceramic cup with a yellow rim is filled with coffee. The background shows a wooden surface and a silver kettle. The text "REGULACIÓN CAFETERA" is overlaid in white, bold, sans-serif font across the bottom of the image.

REGULACIÓN CAFETERA



MÁS
FEDERACIÓN

REGULACIÓN CAFETERA

Iniciar sesión

El campo Usuario es obligatorio!

El campo Contraseña es obligatorio!

Recuérdame [¿Olvidó su Contraseña?](#)

No soy un robot 
reCAPTCHA
Privacidad - Términos

Iniciar

Regístrame

Exportador

Trillador

Registro

Actualización de datos **STIO**

Listado de solicitudes

Documentos

Cancelación del Registro

Información Georeferenciada

Solicitud, Validación y Entrega de Información Georeferenciada



De click o arrastre el archivo que desea subir

Solo se admiten archivos .xls

Descargar Plantilla

Cargar

Cancelar

ID Cargue	Nombre archivo	Fecha solicitud	Estado	Acciones
-----------	----------------	-----------------	--------	----------

Solicitud, Validación y Entrega de Información Georeferenciada



De click o arrastre el archivo que desea subir

Solo se admiten archivos .xls

Descargar Plantilla

Cargar

Cancelar

ID Cargue	Nombre archivo	Fecha solicitud	Estado	Acciones
-----------	----------------	-----------------	--------	----------

00001	Archivo_prueba_1.xlsx	01/01/2024	Con error	
-------	-----------------------	------------	-----------	---

GEORREFERENCIACIÓN DE LOTES DE PRODUCCIÓN

PLATAFORMA DE GEORREFERENCIACIÓN PARA EXPORTADORES

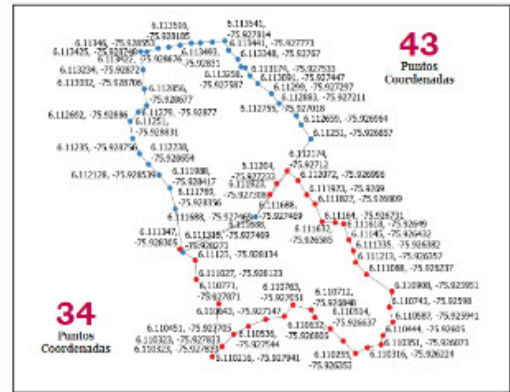
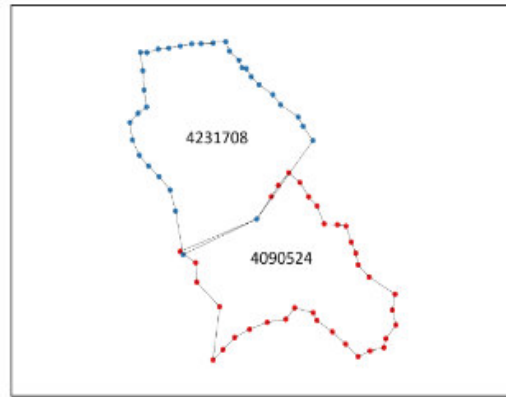
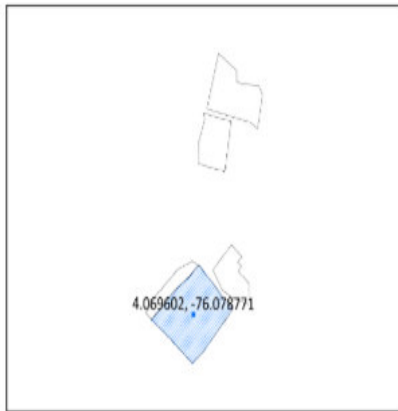
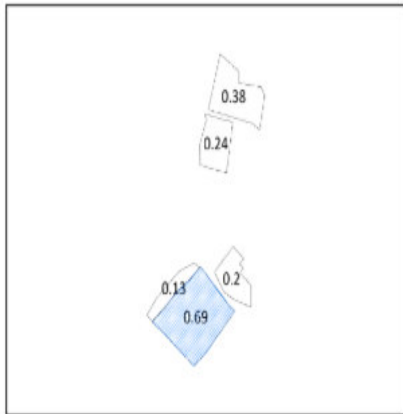



MÁS
FEDERACIÓN

- Tipo de documento*
- Número de documento*
- Nombre del caficultor*
- Nombre de la finca*
- Área de cultivo
- Código DANE departamento*
- Departamento
- Código DANE municipio*
- Municipio

GeoJSON

```
{
  "type": "FeatureCollection",
  "features": [
    {
      "type": "Feature",
      "geometry": {
        "type": "Point",
        "coordinates": [-76.078771, 4.069602]
      },
      "properties": {
        "id": 2310327,
        "documento": "1033650003",
        "finca": "LA CIMA",
        "establecido_antes_2021": "SI"
      }
    }
  ]
}
```

GeoJSON

```
{
  "type": "FeatureCollection",
  "features": [
    {
      "type": "Feature",
      "geometry": {
        "type": "Polygon",
        "coordinates": [
          [
            [-75.927469,6.111688],
            [-75.928273,6.111315],
            [-75.928356,6.111769],
            [-75.928417,6.111988],
            [-75.928539,6.112128],
            [-75.928654,6.112238],
            [-75.928756,6.11235],
            [-75.928831,6.11251],
            [-75.927469,6.111688]
          ]
        ]
      },
      "properties": {
        "id": 2630651,
        "documento": "15529518",
        "finca": "LA VALERIA 2",
        "establecido_antes_2021": "No"
      }
    }
  ]
}
```

FECHA ESTIMADA SALIDA EN VIVO: ÚLTIMA SEMANA DE AGOSTO

HABEAS DATA

RECOLECCIÓN HABEAS DATA
CAFICULTORES

ANÁLISIS DE DEFORESTACIÓN

INFORMACIÓN PÚBLICA Y OFICIAL

ESTRATEGIA DE COMUNICACIÓN

INFORMACIÓN GENERAL Y
CAPACITACIONES

- **72% de avance** a nivel nacional.
- Meta: **93% a finalizar el año** (100 mil habeas data adicionales para finales del 2024).
- **Convenio con el IDEAM** para definición de las zonas cafeteras libres de deforestación. **Avance Piloto Huila UE.**
- **Global Forest Watch:** plataforma de acceso gratuito para análisis de cambio de uso del suelo / capacitación para exportadores.
- **30 mil caficultores informados** a la fecha.
- **4 capacitaciones al Servicio de Extensión (SE).**
- Desarrollo de ABC para el SE y Promotores de Desarrollo Rural (exportadores).

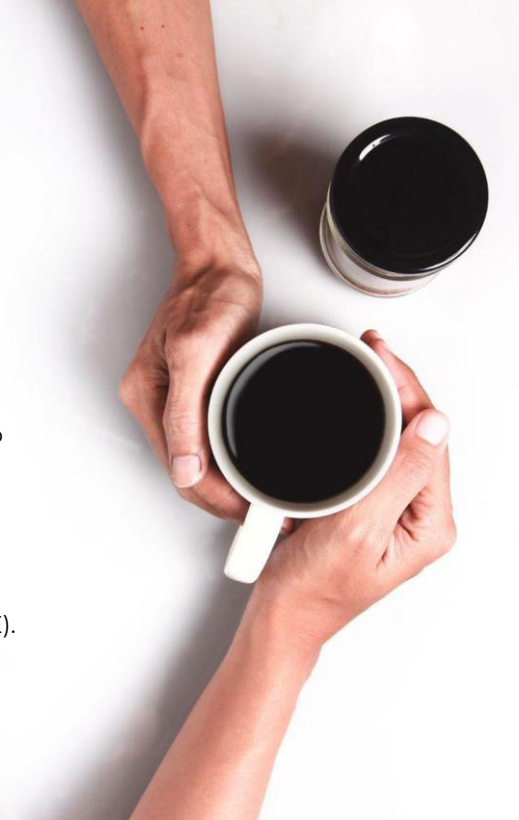

CONVENIOS INTERINSTITUCIONALES

Mesa de trabajo: IDEAM, UPRA y FNC. Mapa libre de deforestación / núcleos de desarrollo forestal.



MÁS
FEDERACIÓN

LEGALIDAD

- Protección del medio ambiente.
- **Derechos de:** uso del suelo, terceros, laborales, humanos protegidos derecho internacional, comunidades indígenas.
- **Normativa:** fiscal, contra la corrupción, aduanera y comercial.





FRONTERA AGRÍCOLA

ACTUALIZACIÓN ZONA CAFETERA

PLATAFORMA UPRA

EVALUACIÓN DE RIESGO

REFERENCIA LEGAL

TRABAJO CON MADR, UE, EFI & SWISSCONTACT

CAPACITACIÓN

EXPORTADORES A EUROPA DE LOS ÚLTIMOS 4 AÑOS

- **SICA - UPRA:** actualización zonas cafeteras.

- **Habilitación de datos de geolocalización** para los exportadores.

- **Contexto de legalidad sector Colombia +** matriz Swisscontact + recopilación normas Gobierno Nacional.

- Marco de legalidad, evidencias disponibles.

- Capacitación a exportadores a Europa últimos 4 años: GIZ y EFI.

CONVENIOS INTERINSTITUCIONALES

FNC - Entidades del Estado: Uso y confidencialidad de datos del SICA.

Acuerdos de uso de información para interoperabilidad | Ampliar y facilitar Articulación con exportadores | Actualización SIPRA



MÁS
FEDERACIÓN

DEBIDA DILIGENCIA

- Documentación y procesos para entrega a Importadores en Europac



MÁS
FEDERACIÓN

NECESIDADES



**MÁS
FEDERACIÓN**

DESARROLLAR

MESAS TÉCNICAS

Garantizar articulación y flujo de información entre: gobierno, gremio, exportadores y productores.

MENSAJE ÚNICO para los productores.

ARTICULACIÓN DE LA COOPERACIÓN INTERNACIONAL buscar acompañamiento técnico y financiero para fortalecimiento de soluciones e instituciones.



MÁS FEDERACIÓN

Presentación CECAFÉ



Michael von Luehrte

Consultor independiente y
Vicepresidente del Consejo
Asesor de 4C
en representación de CECAFÉ

PROMECAFE

Delegation of the UE to Costa Rica
GIZ



Implemented by:

giz Deutsche Gesellschaft
für Internationale
Zusammenarbeit (GIZ) GmbH





Brazilian Coffee
Exporters Council

Brazilian Coffee:
Sustainability and Traceability
Platform

Presented by
Michael von Luehrte

Brazilian coffee production is very diverse...

- Brazil is the largest producer, exporter and second largest consumer of coffee
- **36 producing regions** (diversity of origins, flavors, aromas and qualities)
- **265 K Coffee Farmers; 72% less than 20ha**
- **The Brazilian Forest Code:** % of Legal Reserve and the APP required in the rural properties; Protection of native vegetation and delimitation of timeline frameworks; Control and retention of illegal deforestation
- The Rural Environmental Registry (CAR): national electronic public registry, mandatory for all rural properties, **CAR is the Federal Government's main tool for complying with environmental legislation**

Source: Brazilian Agricultural Census
Brazilian Government

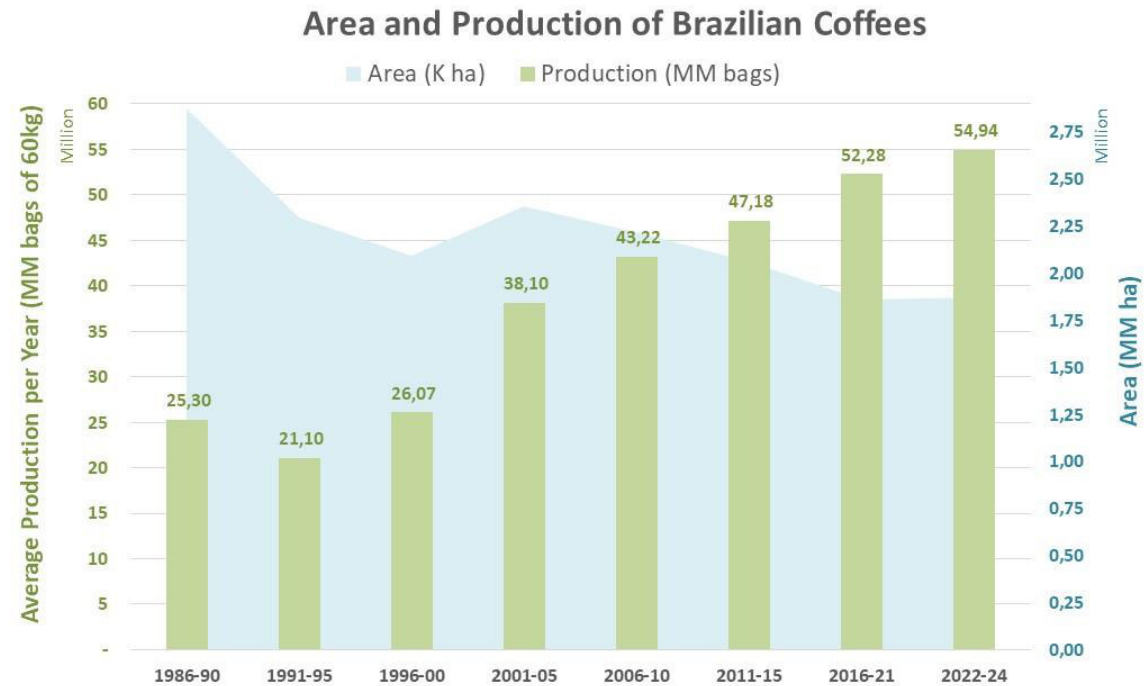

Sources: FAO & Conab

55.1% reduction in coffee area **and >400%** increase in productivity

- **CECAFÉ:** Represents the Brazilian Coffee Exporters/ **126** members/ **96%** of total exports/ to **150** countries
- **Record Exports - crop year 2023/24: 47,3 MM bags**
- **Exports to UE (2024): 23.6 MM bags (47% total)**

Source: CECAFÉ

Sustainability, preservation and efficiency are part of the coffee production system

Total areas dedicated to native vegetation in Brazil: 564,235,949 ha or 66.3% of the national territory.

24/25 Season: 94% of Brazilian coffee produced in MG, ES, SP, BA and PR.



Efficiency matters for transparency, traceability and for income of producers. **FOB (%)** Indicator of efficiency of value chain and returns to coffee producers

Rondônia only represents 3% of the planted area of coffee

Protected areas in the coffee producing regions of Minas Gerais represent 51.5 thousand km², that is, 1.25 times the size of Switzerland

Arabic: 4 years

Conilon: 2 years



-10.5t Carbon Balance



WITH GOOD PRACTICES, Coffee growing removes 10.5 t CO₂eq/ha from the atmosphere each year.

Favorable farmer margins and income allow for compliance with ESG requirements

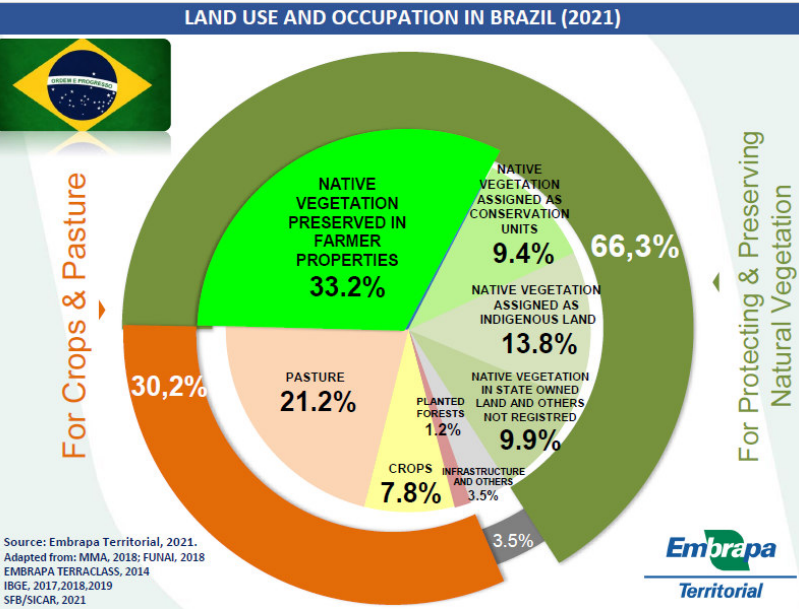

The set of areas dedicated to native vegetation is equivalent to the **surface of 48 countries and territories in Europe**

COFFEE TRADE FLOW AND ENVIRONMENTAL/SOCIAL REGULATIONS



European Union: destination of around 42% of Brazilian coffee exports, in the process of launching legislation with regional application:

- ✓ **DD Deforestation:** includes human rights protected by international law;
- ✓ **DD Social-Corporate Responsibility:** impact of companies on human rights and the environment.

▪ Initiatives by Member Countries (EU)

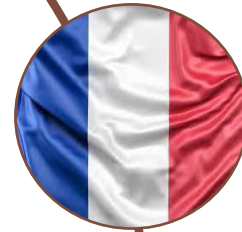

French Surveillance Law (2017): pioneer in establishing mandatory due diligence in matters of human rights;



German Law on Due Diligence in Supply Chains: in force since 01/01/23 and expansion of scope from 01/01/2024.



Traceability Platform – a tool to support the exporters/producers

- ✓ It compiles information from **numerous public and official databases**, which evaluate and monitor socio-environmental issues. One of the pillars of the tool, georeferenced data obtained by satellite, is the **CAR**;
- ✓ The Platform is based on geospatial analysis, collects and cross-references relevant data on ESG criteria, which allows dynamic analyzes in various aspects, such as **forest conservation levels, agricultural cultivation and deforestation alerts** in producing regions, also ensuring **product traceability throughout the entire production chain**.
- ✓ **Alert and risk management system**: if a single farmer deforests or enters in one of the restriction lists, the platform will inform it automatically;
- ✓ **Brazilian Coffees Platform: Monitoring more than 250 thousand of Coffee Farmers on the Platform**
 - ✓ Each container of exported green coffee is made up of **several batches** from **different farmers**, depending on the blend and the coffee in the warehouse
 - ✓ ***Approx. 71K containers of coffee exported to European Union. On average, 150 farmers included in each container***



EUDR Multi Sector Protocol and Coffee Traceability

- ✓ **EUDR: Brazil exports all EUDR products/commodities — cattle, soy, coffee, cocoa, oil palm, wood, and rubber - “Public and Private Sector:** Brazilian Government created a **Task Force** coordinated by the Ministry of Foreign Affairs (MRE). CECAFÉ represents the coffee sector of Brazil in this Task Force.
- ✓ **Coffee Sector: The Brazilian Coffees Traceability Platform - 52 members** (cooperatives, national and international companies). The Platform covers **98% of shipments of coffee from Brazil to the European Union;**

MULTI-SECTORAL PROTOCOL FOR EUDR COMPLIANCE

(i) Extraction of polygons (CAR)



(ii) Deforestation Free (12/31/2020)



(iii) Compliance with Relevant National Legislation



OVERLAYS:

UCs; Indigenous and Quilombola Lands

“Red List”
of modern Slavery

EUDR – Points to be addressed and the way forward

1. **Opening dialogue with Competent Authorities;**
2. **Definition of insignificant deforestation risk;**
3. **Advancements are required in the due diligence system used by importers;**
4. **Recognition of relevant Brazilian databases** and public information systems as sources of information;
5. **Deforestation risk (Benchmarking):** deforestation risks should be based on producing regions (parts of countries);
6. **Joint Research Centre's Forest Cover Map** is not accurate enough to be used for coffee, it has indicated deforestation in coffee areas planted two decades ago.
7. **Traceability Costs:** social and environmental monitoring, segregated logistics (including warehouses) and possible blocking of farmers result is a significant costs for coffee exports to the European Union

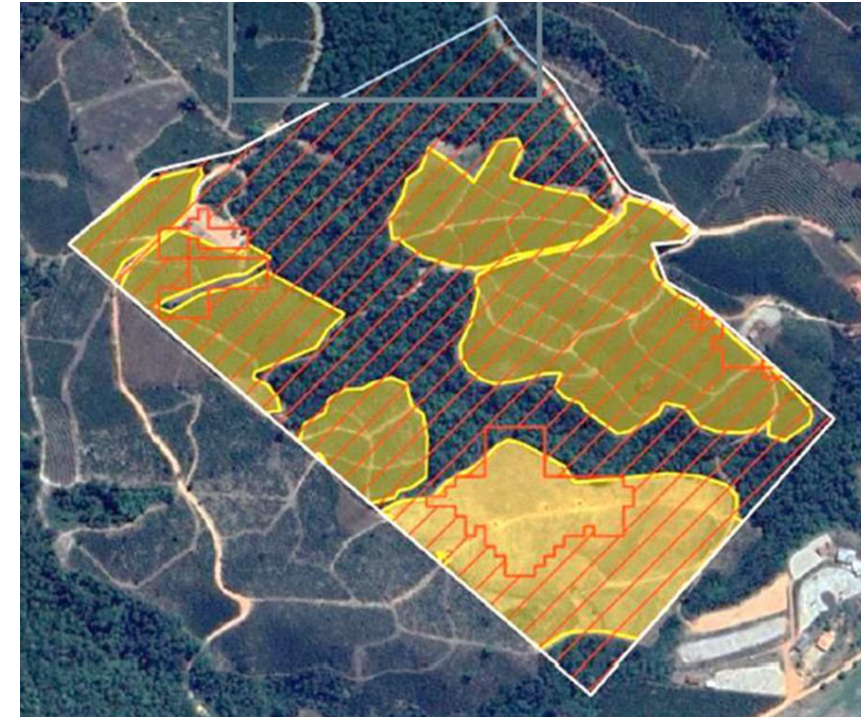

In hatched red is the area identified as native forest by **GFC mapping**. In yellow is the coffee area within a coffee farm. Most of the coffee mapped with high spatial resolution images by SERASA's analysts was mapped as native forest by GFC.

The Example of Minas Gerais and Espírito Santo Sustainability Advances - Environmental Preservation

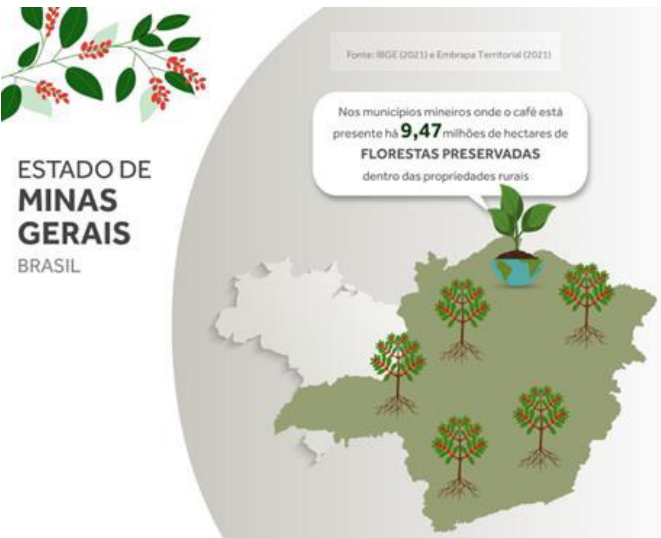

- ✓ There are **9.47 million hectares** of native vegetation preserved on **rural properties** in the Minas Gerais municipalities where coffee is grown;



- ✓ In the municipalities of Espírito Santo where coffee is grown, there are **987,504 hectares** of preserved native vegetation;
- ✓ This is the equivalent of **987,000 soccer fields** of forest.



Central American Learning Community on EUDR Compliance for Coffee

THANK YOU !

PROMECAFE

Delegation of the UE to Costa Rica
GIZ



Implemented by:

