



Central American Learning Community on EUDR Compliance for Coffee

Meeting of August 22nd

PROMECAFE

Delegation of the UE to Costa Rica

GIZ



Implemented by:

giz Deutsche Gesellschaft
für Internationale
Zusammenarbeit (GIZ) GmbH

Agenda.

- Actualización de actividades recientes y EUDR

Update recent activities & EUDR

- Requisitos de legalidad de la EUDR
Reflexiones de Alice Bisiaux, Experta Legal, Instituto Europeo de Bosques

Legality Requirements of the EUDR

Insights from Alice Bisiaux, Legal Expert, European Forest Institute

- Palabras de cierre

Closing remarks



Implemented by
giz Deutsche Gesellschaft für Internationale Zusammenarbeit (GIZ) GmbH



Foro Inter-regional: Hacia un ingreso digno y prospero



- **Objetivos**

- Intercambio entre plataformas regionales (Sudeste de Asia, África y Mesoamérica, para abordar temas técnicos comunes, desafíos y propuestas de soluciones para el sector cafetalero
- Reportar las principales actividades y resultados sobre Ingreso Digno, EUDR y Consumo Interno
- Cooperación entre PROMECAFE y la UE sobre los temas abordados

EUDR



Desafíos

- Claridad e información
- Apoyo técnico y financiero
- Impacto en pequeños productores
- Sistemas de monitoreo
- Tiempo de implementación
- Guías de implementación

Objetivos

- Reconocimiento y mejor precio
- Flexibilidad del reglamento
- Sistemas de cumplimiento

Próximos pasos

- Capacitaciones
- Convencer a los productores
- Pasos para el cumplimiento
- Posición conjunta de las plataformas
- Extensión del reglamento
- Solución transitoria para la trazabilidad
- Promover el diálogo nacional
- Seguimiento de PROMECAFE
- Comunidad de aprendizaje



**Deforestation-free
value chains**
Technical facility

EUDR: Requisitos Legales

Cumplimiento del EUDR para el café

Alice Bisiaux

22 Agosto 2024



Funded by
the European Union

Información pertinente a la legalidad



- Los operadores deben reunir información suficientemente concluyente y contrastada de que las **materias primas** pertinentes se han producido conforme a la legislación pertinente del país de producción
- Se aplica el marco nacional
- Los operadores deben evaluar los riesgos de incumplimiento
- Las pruebas del cumplimiento deben ser conservadas durante 5 años. Deben facilitarlas en caso de inspección

Aclaraciones

- El requisito de legalidad de la EUDR se refiere a la legislación vigente en el país de producción.
- No es una referencia para la reforma legislativa o la aprobación de nuevas leyes para abordar las áreas enumeradas antes de que se pueda lograr el cumplimiento.
- La legalidad debe medirse en función del marco jurídico EXISTENTE.
- Si la ley existe, entonces hay un requisito legal; si la ley no existe, entonces no hay requisito legal. Si la ley no existe, no significa ilegalidad o incumplimiento.
- La ausencia de pruebas documentales no significa ilegalidad o incumplimiento.

Enfoque en la zona de producción

- ¿Qué está excluido?
(ámbitos no cubiertos)
- Ejemplos: legalidad del transporte, legalidad de la transformación, leyes forestales (pertinente a la producción de la madera)
- ¿Qué incluye?
(ámbitos cubiertos)



Leyes aplicables en el país de producción relativas al estatuto jurídico de la zona de producción

Derechos de uso del suelo

Inseguridad en la tenencia de la tierra, acaparamiento de tierras, conversiones ilegales y conflictos sobre los límites de la tierra

Protección del medio ambiente

Conservación de la fauna y la flora silvestres; biodiversidad; gestión de residuos, del agua, y del suelo; pesticidas y fertilizantes; estudio de impacto ambiental

Derechos laborales

Salarios, horarios, discriminación y acoso, salud y seguridad y derecho a la asociación

Derechos humanos

Trabajo infantil, igualdad de género, trabajo forzoso, discriminación, derecho a un ambiente sano

Derechos de terceros, principio de consentimiento libre, previo e informado (CLPI)

Derecho a la información y consulta de las poblaciones locales

Normativa fiscal, la de lucha contra la corrupción, la comercial y la aduanera

?



Legalidad

1.

¿Cómo identificar los requisitos legales pertinentes?

Varias situaciones posibles (no excluyentes)

1. Soy miembro de una asociación del sector que dispone de la información o estaría dispuesta a desarrollarla
2. Estoy importando productos de un país que ha realizado un mapeo legal
3. Algún organismo internacional ha realizado un mapeo y es público
4. Tengo que hacer el mapeo yo mismo



NOTA: Se puede usar un estudio de un producto para otra cadena de suministro similar en el mismo país, como cacao y café.

1. Soy miembro de una asociación del sector

- Ej. La federación alemana del café
<https://eudr-coffee.eu/>
- Ej. La plataforma global para la producción del caucho natural sostenible
<https://sustainablenatur alrubber.org/>

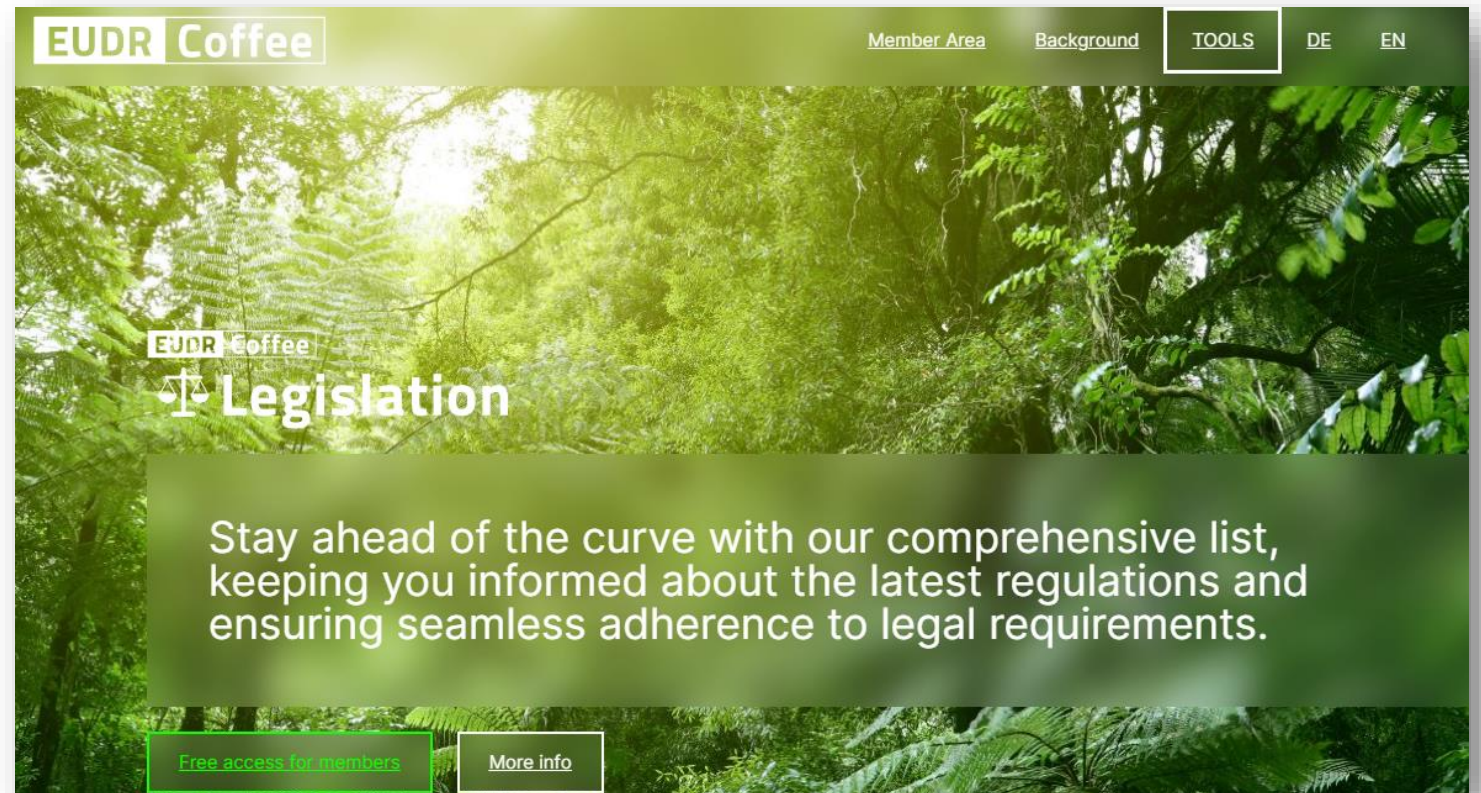

2. Los países productores han mapeado los requisitos legales aplicables

- El Ministerio de Agricultura en Perú: trabajo en proceso
- Ecuador: trabajo interministerial
- Algunos países anticipan hacer públicos esos estudios

3. Un organismo internacional ha realizado un mapeo

- Estudios jurídicos en el ámbito del programa SAFE, por ejemplo, Ecuador
- Estudios jurídicos de EFI:
 - En Costa de Marfil, Ghana y Camerún, con el acuerdo de los gobiernos y su participación
 - Culminarán con el desarrollo de una metodología de debida diligencia para apoyar a los operadores
- Ventaja de estos estudios: neutralidad y consenso

4. Tengo que hacer el mapeo yo mismo

- a. Contratar abogados especializados en el derecho del país de producción
- b. Consultar las leyes y regulaciones nacionales: sitios web de los Ministerios de Agricultura, Medio Ambiente, Bosques, de los países productores.
- c. Consultar las bases de datos internacionales: FAOlex, Timberlex
- d. Certificaciones: examinar si el esquema de certificación cubre aspectos legales y qué áreas del derecho están incluidas



Beneficios de un proceso multiactor para el mapeo

- Involucra diversas perspectivas, garantizando una comprensión profunda de todos los marcos jurídicos pertinentes.
- Ayuda a identificar lagunas o incoherencias en las leyes vigentes y su aplicación.
- Aumenta la legitimidad y la credibilidad del proceso y los resultados, ya que incluye aportaciones de diversas partes interesadas.
- Genera confianza entre las partes interesadas, incluidos agricultores, gobiernos, ONG y consumidores.
- Aumenta la transparencia en la cadena de suministro del cacao

Distintas situaciones posibles

- El marco jurídico es completo y se aplica correctamente
- El marco jurídico es completo, pero su aplicación es deficiente
- El marco jurídico es incompleto y su aplicación es deficiente
- El marco jurídico se respeta, pero el cumplimiento de la ley no está documentado
- Las disposiciones legislativas se contradicen entre sí

Cuestiones para los operadores y las autoridades competentes

- Comprender el marco legislativo nacional de cada país de origen
- Acceder a datos oficiales para el análisis de riesgos
- Simplificar los procedimientos de recopilación de datos, reducir la carga de los proveedores y cultivadores, aprovechar los datos existentes (en particular los procedentes de la certificación)
- Saber cómo reducir los riesgos de ilegalidad o falta de información

Proporcionar un marco de referencia común a los agentes del sector facilitaría el cumplimiento de los productos, reduciría los riesgos percibidos y daría a los productos del país una ventaja competitiva.



Legalidad

2.

¿Cómo identificar los riesgos y encontrar información, datos y documentos relevantes?

Cuatro pasos



Para cada ámbito de la legalidad:

1. Cómo identificar los desafíos y riesgos de ilegalidad

⇒ ¿Qué tamaño tiene la parcela?

⇒ ¿Hay flujos de inmigrantes en la zona de producción?

⇒ ¿La parcela está cerca de un bosque o un área protegida?

⇒ ¿Viven comunidades locales y/o indígenas en la zona de producción?

2. Cómo encontrar información, datos o documentos

Derechos de uso del suelo

- ¿A qué escala se hace la producción?
- ¿Hace falta un documento certificando el derecho al uso del suelo para la agricultura a pequeña escala (ej. Costa de Marfil, Ecuador, Ghana, etc.)?



Cuando la tenencia del uso del suelo se tiene que demostrar

- Tenencia consuetudinaria, privada o pública
- Posible documentación que demuestre el cumplimiento: título de propiedad; certificado de propiedad; contrato, arrendamiento de tierras o acuerdos de concesión; zonas admitidas dentro de zonas protegidas.



Cumplimiento con la legislación sobre las áreas protegidas

- Base de Datos Mundial sobre Áreas Protegidas
- Uso de información geoespacial para demostrar la legalidad
- Ejemplo de Costa de Marfil

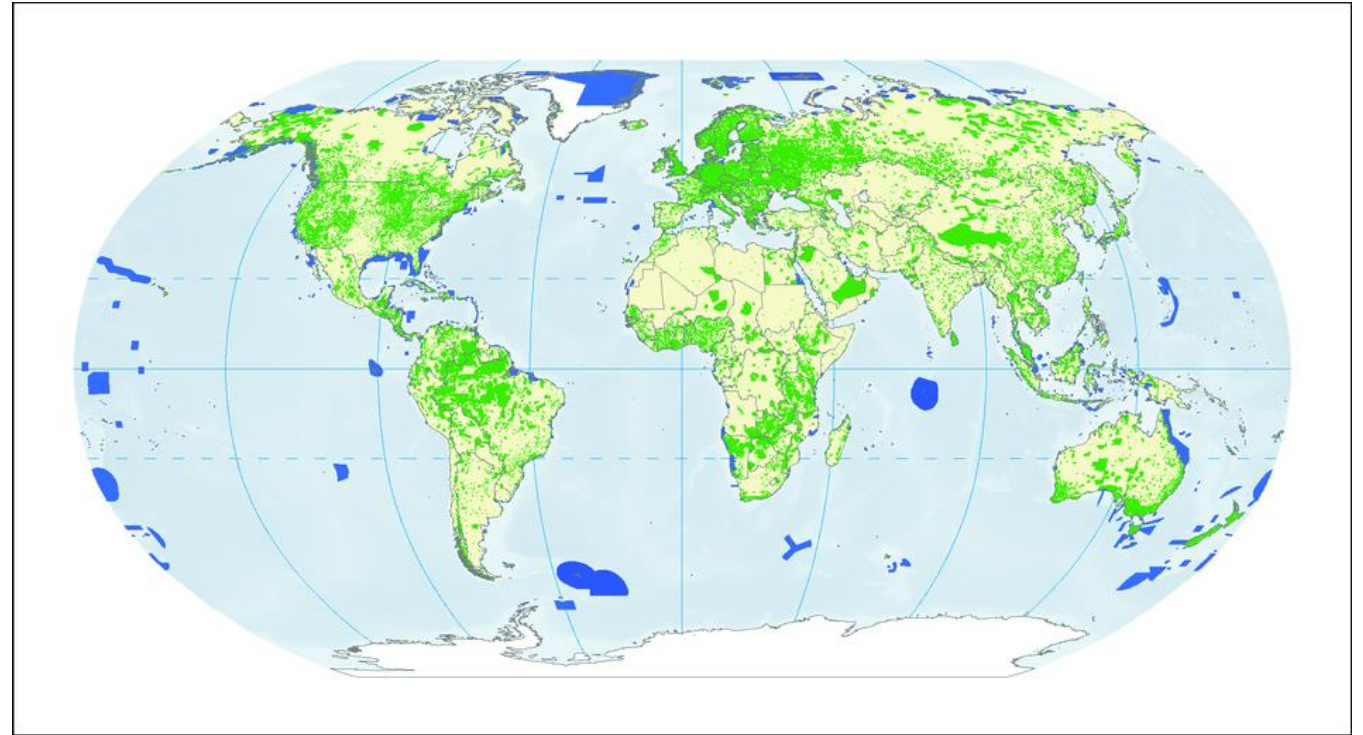

Overview of protected areas as included in the World Database on Protected Areas



Protected areas — fully or partially marine



Protected areas — terrestrial

Mapa de Costa de Marfil

Comparación de los datos nacionales con los datos de la base de datos mundial sobre las áreas protegidas

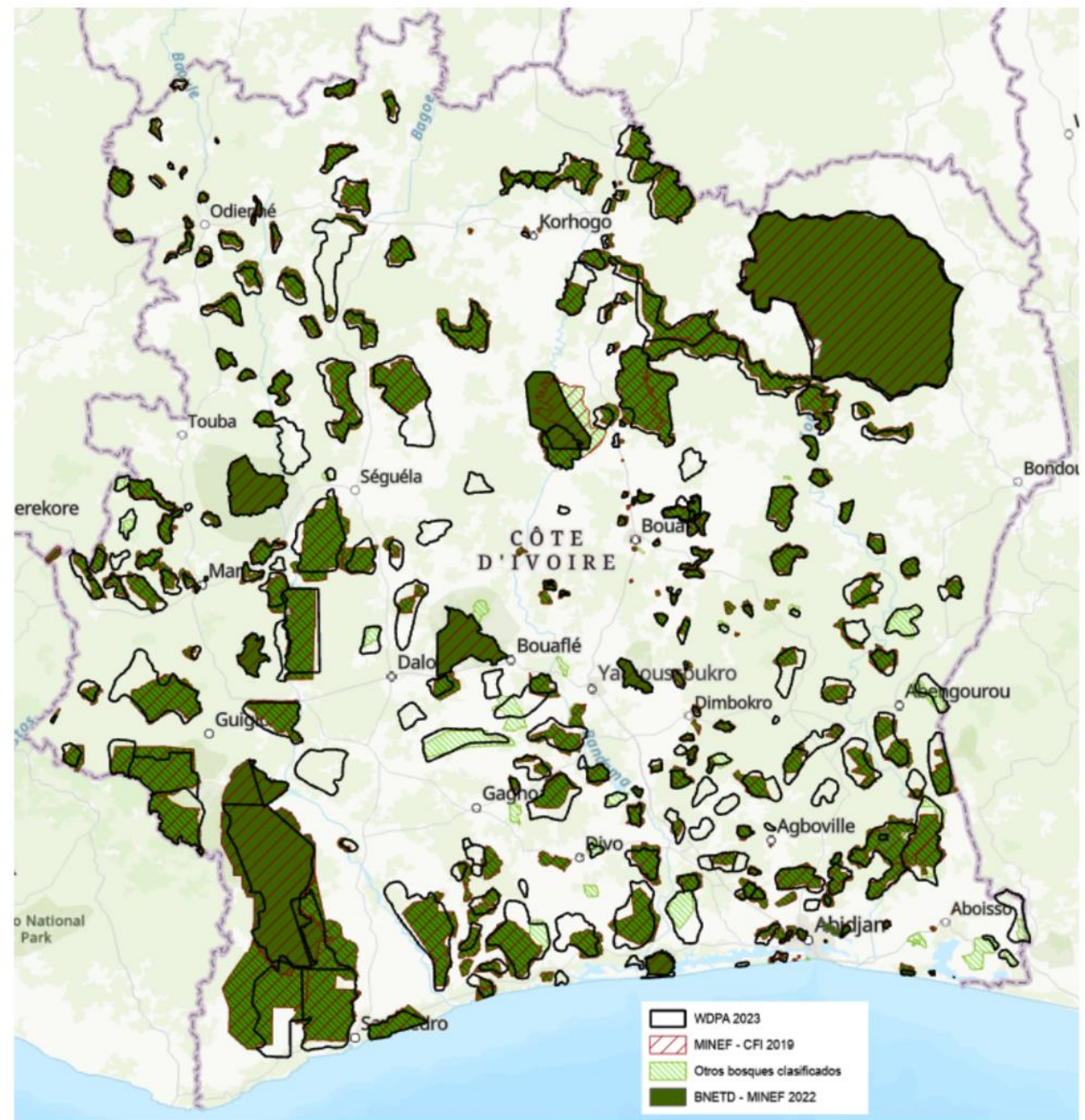

Mapa 2: Comparación de los datos de WDPa y los datos nacionales sobre áreas protegidas en Costa de Marfil (fuente: EFI, basado en varios conjuntos de datos)

¿Cómo identificar otros riesgos y desafíos?

- ¿Hubo conversión forestal u otro uso del suelo?
 - ✓ **Parcela pequeña:** en la mayoría de los casos, un estudio de impacto ambiental no es necesario
 - ✓ **Producción industrial:** un estudio de impacto ambiental es necesario
- El informe de impacto ambiental da información sobre: los aspectos ambientales; los derechos de terceros; el CLPI; los derechos humanos

Derechos de terceros y principio de consentimiento libre, previo e informado y derechos humanos



- ¿Hubo conversión forestal u otro uso del suelo?
- ¿Se han identificado comunidades indígenas o locales cerca del terreno donde se produjeron los productos?
- ¿Se han visto afectadas sus tierras o recursos naturales por la producción agrícola?
- ¿Hay terrenos sagrados, bosques o lugares de importancia cultural en las cercanías ?
- ¿Qué derechos específicos tienen estas comunidades bajo las leyes nacionales e internacionales respecto al CLPI?
- ¿Existe el riesgo de que las escorrentías agrícolas desde el área de producción puedan afectar a las aldeas aguas abajo?

Cómo encontrar la documentación que demuestre el cumplimiento

Posibles preguntas

- ¿Existen planes de gestión, auditorias, o evaluaciones ambientales?
- ¿Existen acuerdos de responsabilidad social empresarial y si sí, qué abordan?
- ¿Qué certificados posee el productor y de qué entidades?
- ¿El productor sigue un código de conducta en términos de sostenibilidad?
- ¿Cómo aseguran las autoridades el cumplimiento de las normas?

Documentos

- Planes de gestión, auditorias, evaluaciones ambientales
- Acuerdos de responsabilidad social empresarial
- Certificaciones del productor y sus entidades
- Código de conducta en sostenibilidad del productor
- Documentos emitidos por las autoridades sobre el cumplimiento de normas
- Planes del proyecto accesibles a la comunidad
- Registros de consultas y negociaciones con la comunidad
- Acuerdo de consentimiento de la comunidad
- Evaluaciones del proceso de CLPI por terceros
- Informes sobre reclamaciones y conflictos de tenencia y derechos

Derechos laborales en el área de producción

Temas: salarios, horarios, discriminación y acoso, salud y seguridad, derecho a la asociación

Desafíos y riesgos:

- ¿Qué tipo de relaciones laborales existen?
- ¿Son formales o informales?
- ¿Existen riesgos de salud y seguridad?

⇒ Hay riesgos respecto a los derechos laborales que están vinculados a la normativa ambiental: ej. uso de pesticidas y fertilizantes.

⇒ Hay riesgos respecto a los derechos laborales que son también derechos humanos: ej. discriminación, trabajo forzoso, trabajo infantil.

Preguntas claves para encontrar la documentación que demuestre el cumplimiento

- ¿Los empleados tienen contratos claros y actualizados?
- ¿Se usan contratos de aparcería? ¿Están documentados?
- ¿Están archivados los documentos de identidad de los empleados?
- ¿Están disponibles los certificados de pago de las cuotas de la seguridad social?

Derechos humanos

Temas: Trabajo infantil, igualdad de género, trabajo forzoso, discriminación

Documentación posible:

- Documentos de certificación
- Informes de auditoría
- Códigos de conducta de los proveedores
- Registros de formación y educación
- Informes de seguimiento del trabajo infantil y de evaluación de riesgos
- Planes de remedio del trabajo infantil
- Registros de incidentes, quejas y sus resoluciones
- Informes de sostenibilidad

Ex: Comité Nacional de Seguimiento de la Lucha contra la Trata, la Explotación y el Trabajo Infantil en Costa de Marfil.

<https://www.cocoainitiative.org>

Ej., mapas de todo Brasil a escala municipal de las violaciones de los derechos humanos y los conflictos sociales

<https://mapadosconflictos.apublica.org/en/mapa>



International
COCOA
Initiative

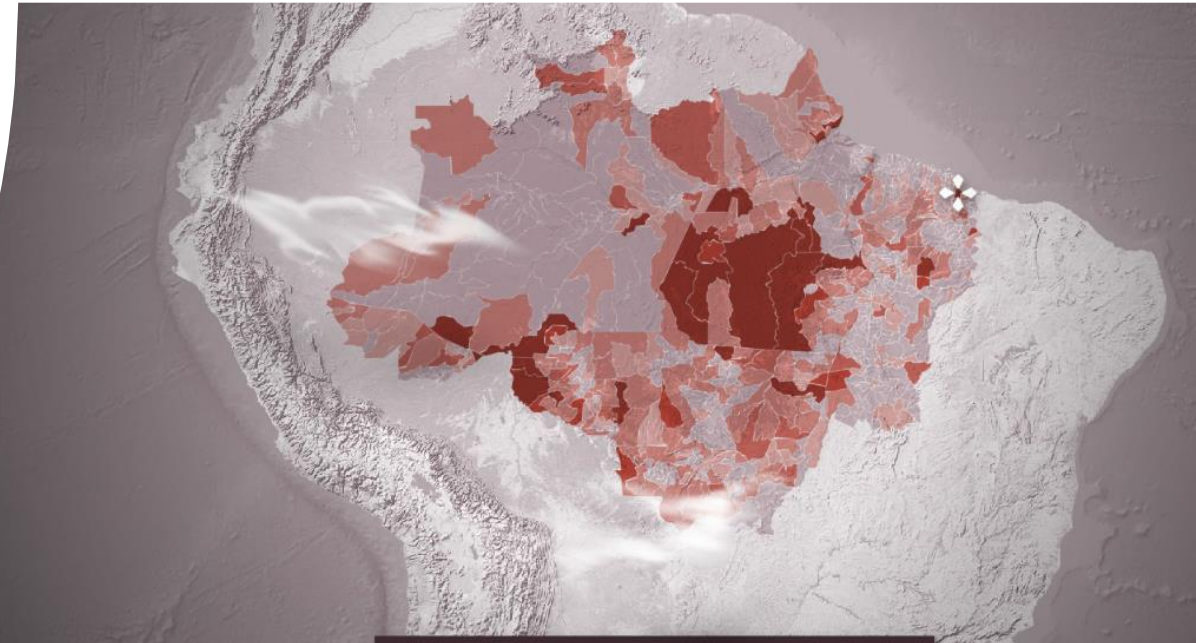

Observatorio del trabajo forzoso en Brasil

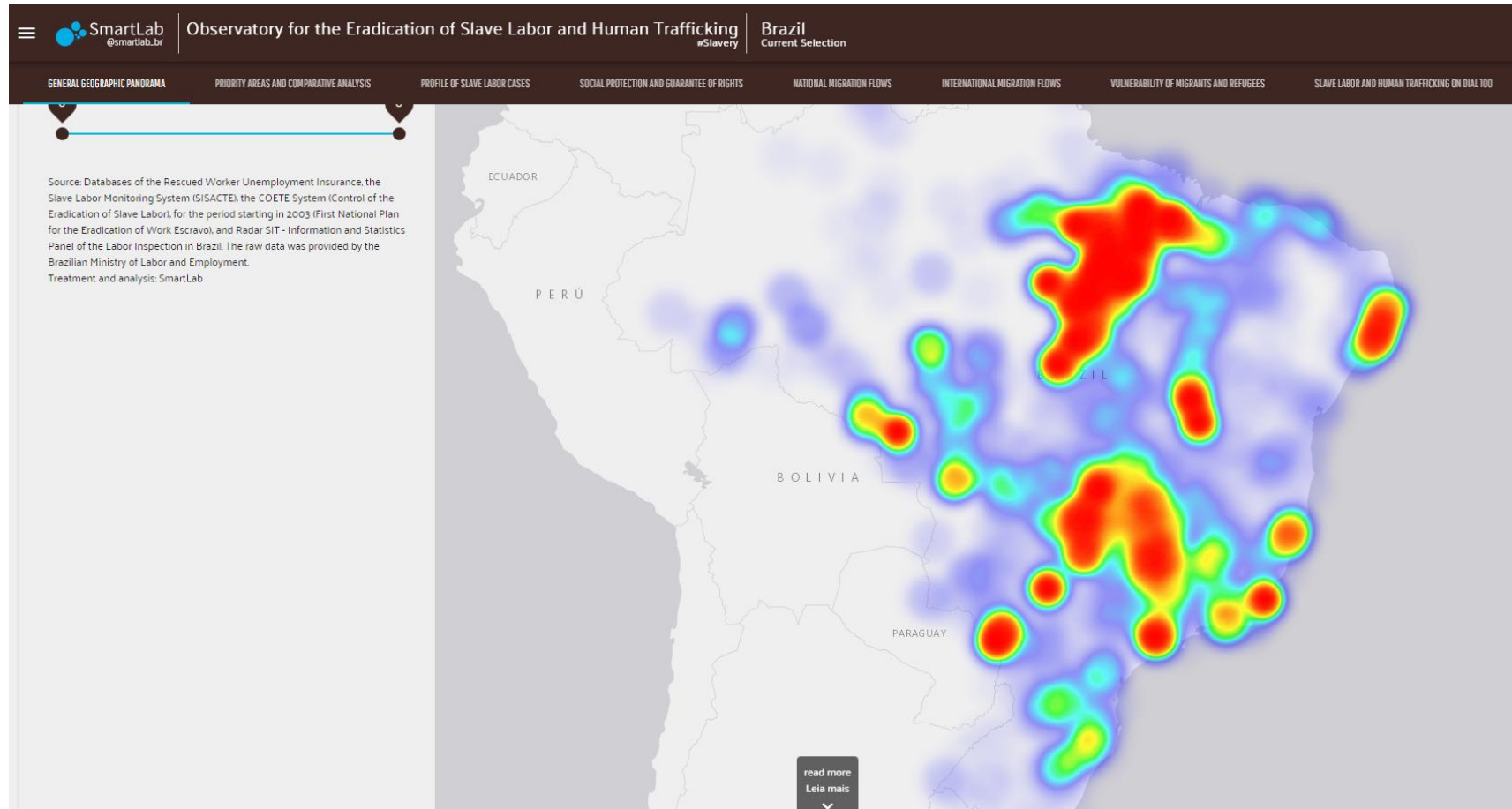

<https://smartlabbr.org/trabalhoescravo>

Normativa fiscal, la de lucha contra la corrupción, la comercial y la aduanera

- Se esperan orientaciones de la Comisión sobre la aplicación de este ámbito.



¿Qué papel podrían desempeñar los sistemas de certificación nacionales e internacionales?

Texto EUDR:

Los sistemas de certificación u otros sistemas verificados por terceros podrían utilizarse en el procedimiento de evaluación de riesgos, siempre que la información se ajuste a los requisitos del artículo 9.

La certificación no sustituye la responsabilidad del operador en materia de diligencia debida.

La certificación no proporciona una vía verde

Lista de comprobación para evaluar la fiabilidad de los sistemas de certificación

- ✓ **Ámbito:** ¿Cubre la legalidad y la cadena de custodia?
- ✓ **Transparencia:** ¿Los criterios de la certificación, los procedimientos y los resultados están disponibles públicamente? ¿Las partes interesadas están involucradas en el desarrollo y revisión de los estándares?
- ✓ **Auditoría y verificación:** ¿Los auditores son independientes y no están influenciados por las entidades auditadas? ¿Con qué frecuencia y rigor se realizan las auditorías? ¿Los auditores están debidamente formados y cualificados?

Gracias por su atención

Alice.Bisiaux@efi.int



Central American Learning Community on EUDR Compliance for Coffee

THANK YOU !

PROMECAFE

Delegation of the UE to Costa Rica
GIZ

